



# Strateški načrt skupne kmetijske politike 2023–2027 za Slovenijo

## Intervencija Plačila Natura 2000

Usposabljanje JSKS, 26. 1. 2023

Jure Čuš

Sektor za trajnostno kmetijstvo, MKGP



# Intervencija Plačila Natura 2000



**Uredba o plačilih za okoljske in podnebne obveznosti, naravne ali druge omejitve in območja Natura 2000 iz Strateškega načrta skupne kmetijske politike 2023–2027 za Slovenijo (Uradni list RS, št. xx/23) bo določala vsebino in izvedbo intervencije Plačila Natura 2000 z določitvijo:**

- **upravičencev** (nosilci kmetijskih gospodarstev),
- **pogojev upravičenosti** (najmanjša površina kmetijske parcele),
- **območij izvajanja** (Goričko, Ljubljansko barje, Planinsko polje),
- **trajanja obveznosti** (enoletna intervencija),
- **zahtev za izvajanje** (določene v Uredbi o Načrtu upravljanja Krajinskega parka Goričko za obdobje 2021–2025 in v \* Uredbi PUN),
- **višine plačil** ter
- **podrobnejših izvedbenih pravil v zvezi s kontrolami in sistemom upravnih sankcij.**

\* pogoji in zahteve, ki so navedeni, izhajajo iz odobrenega Strateškega načrta, vendar bo njihova končna vsebina določena v PUN 2022-2028, ki je v postopku sprejemanja!





# Intervencija Plačila Natura 2000

Intervencija Plačila Natura 2000 se bo v letu 2023 izvajala na 3 Natura 2000 območjih, in sicer:

1. **Ljubljansko barje** – cona barjanskega okarčka (*Coenonympha oedippus*)
2. **Planinsko polje** – cona travniške morske čebulice (*Scilla litardierei*)
3. **Goričko** – traviščni habitatni tipi.

Namen intervencije Plačila Natura 2000 je zagotavljanje finančnega nadomestila upravičencem za lažje premagovanje specifičnih slabosti, značilnih za posamezno območje, ki izhajajo iz zahtev na podlagi izvajanja Direktive 2009/147/ES in Direktive 92/43/EGS, in s tem učinkovitejše upravljanje območij Natura 2000.



# Intervencija Plačila Natura 2000



**Upravičenec** do plačil iz intervencije Plačila Natura 2000 je nosilec kmetijskega gospodarstva, ki upravlja kmetijsko zemljišče cona barjanskega okarčka na Ljubljanskem barju, travniške morske čebulice na Planinskem polju in traviščnih habitatnih tipov na Goričkem, ki se **prostovoljno** vključi v intervencijo Plačila Natura 2000 in izpolnjuje pogoje iz te uredbe.

**Trajanje obveznosti** – enoletna obveznost

## **Splošni pogoji:**

- najmanjša površina kmetijske parcele za vključitev v intervencijo je 0,1 ha;
- se izvaja na GERK z vrstami rabe »1222 – ekstenzivni sadovnjak«, »1300 – trajni travnik« in »1320 – travinje z razpršenimi neupravičenimi značilnostmi«, določenimi v skladu s pravilnikom RKG;
- v intervencijo je mogoče vstopiti v letih 2023–2027;
- prepoved uporabe blata iz komunalnih čistilnih naprav, digestata in komposta iz kompostarn;
- obveznost vodenja evidence o delovnih opravilih.



# Goričko – traviščni habitatni tipi

## Zahteve iz Uredbe o Načrtu upravljanja Krajinskega parka Goričko za obdobje 2021–2025 (Uradni list RS, št. 91/21):

- mulčenje ni dovoljeno, razen izjemoma le prvo in drugo sezono po vzpostavitvi režima v primerih rekultivacije zaraščajočih površin nazaj v travniške površine ob predhodnem soglasju ZRSVN;
- dovoljene so največ tri košnje v tekočem letu;
- obvezno je spravilo pokošene in posušene trave, ki mora na pokošeni površini ostati najmanj 24 ur po opravljeni košnji;
- na površini, velikosti 0,1 ha ali več, je treba ob vsaki košnji v tekočem letu pustiti najmanj 5 do 15 % travnika nepokošenega, pri čemer se nepokošen del ob vsaki košnji lahko pusti na drugem delu travnika, nepokošen del travnika, ki je bil puščen ob zadnji košnji v tekočem letu, je treba obvezno pokositi ob prvi košnji v naslednjem letu;
- na površini travnika, vključno z nepokošenim delom, se morajo invazivne tujerodne rastlinske vrste odstranjevati pred cvetenjem;
- obvezna je košnja od enega roba travnika proti drugemu ali od sredine travnika navzven, če je površina večja od 0,5 ha;
- uporaba FFS ni dovoljena čez vse leto.

**Višina plačila:** 390,12 eura ha letno





# Goričko – traviščni habitatni tipi

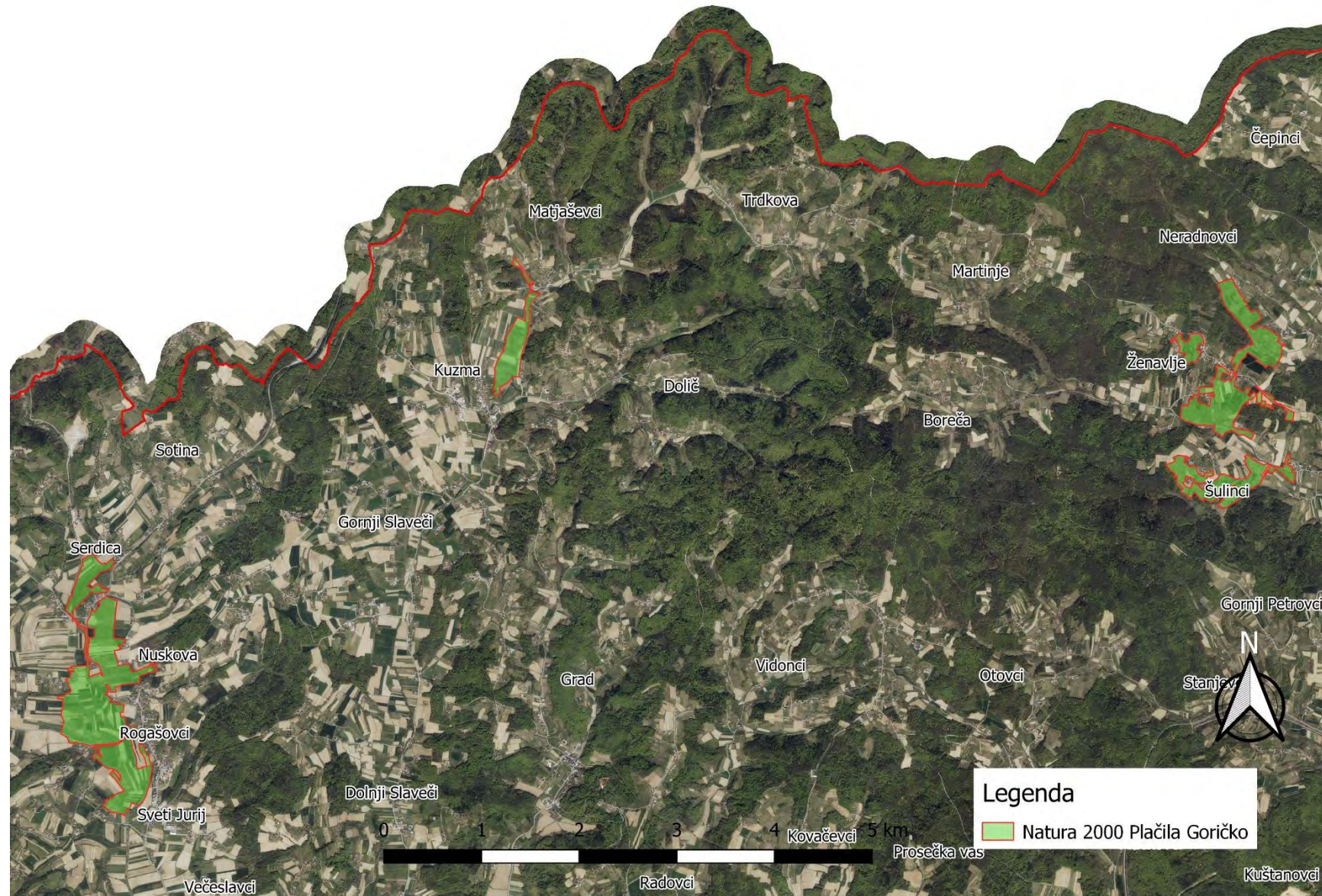



# Goričko – traviščni habitatni tipi

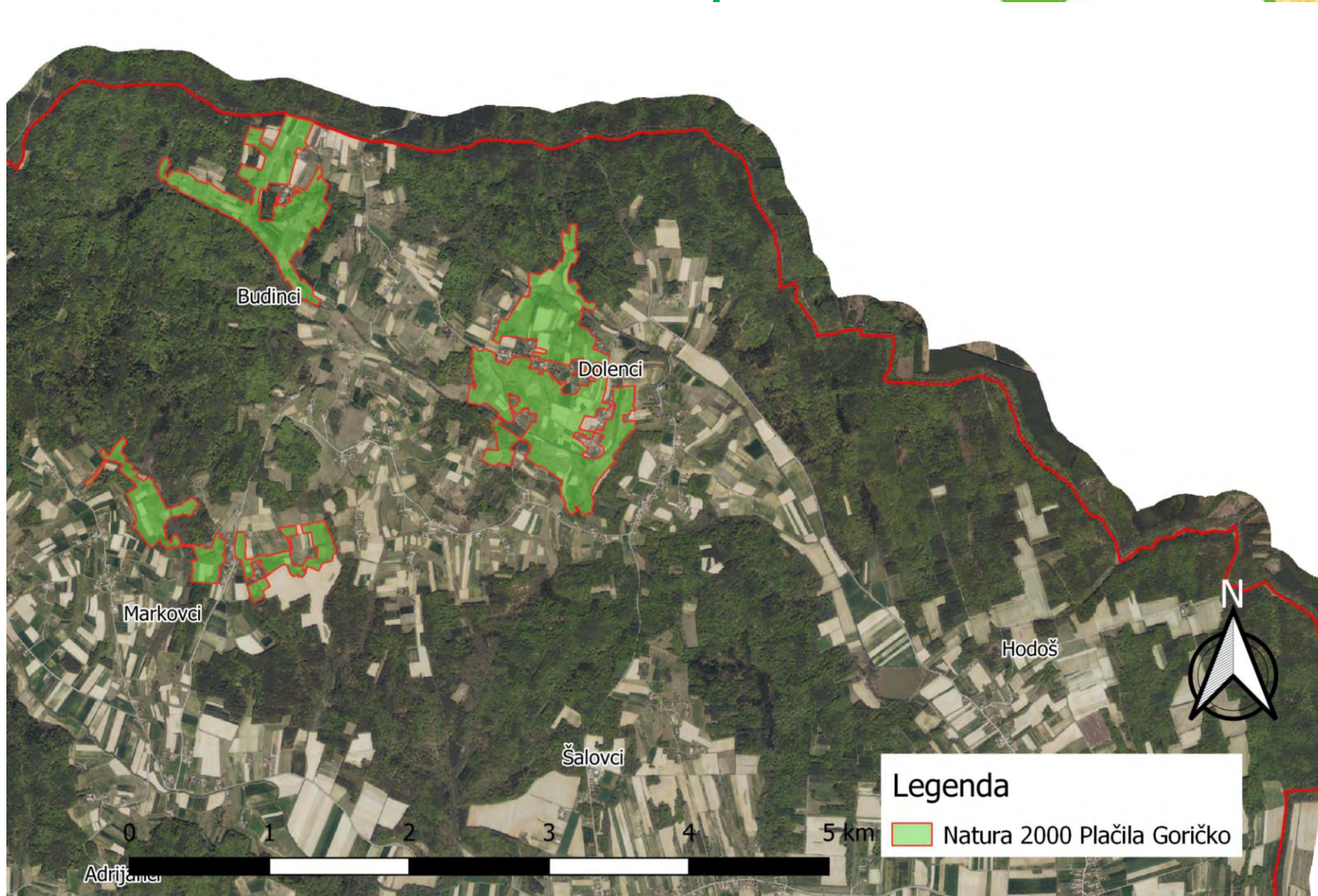



# Goričko – traviščni habitatni tipi



**Legenda**  
Natura 2000 Plačila Goričko



# Planinsko polje – cona travniške morske čebulice (*Scilla litardierei*)



Zahteve iz \*Uredbe PUN za izvajanje intervencije N2000 na območju Planinskega polja:

- košnja se izvaja enkrat letno,
- košnja se izvede po tem, ko semena in čebulice dozori – v juliju ali kasneje (glede na letne vremenske razmere),
- pokošeno travo se pusti na površini še najmanj dva dni, da se semena čebulice otresejo in rastline lahko semenijo;
- gnojenja in paša nista dovoljena čez vse leto;
- brananje ni dovoljeno;
- dosejevanje travnikov s komercialnimi travnimi in drugimi mešanici ni dovoljeno;
- vzdrževati je treba ugodne hidrološke razmere, vzpostavitev novih jarkov za odvodnjavanje ni dovoljena;
- na površini travnika je treba preprečevati zaraščanje;
- uporaba FFS ni dovoljena čez vse leto.

**Višina plačila:** 389,33 eura na ha letno





# Planinsko polje – cona travniške morske čebulice (*Scilla litardierei*)

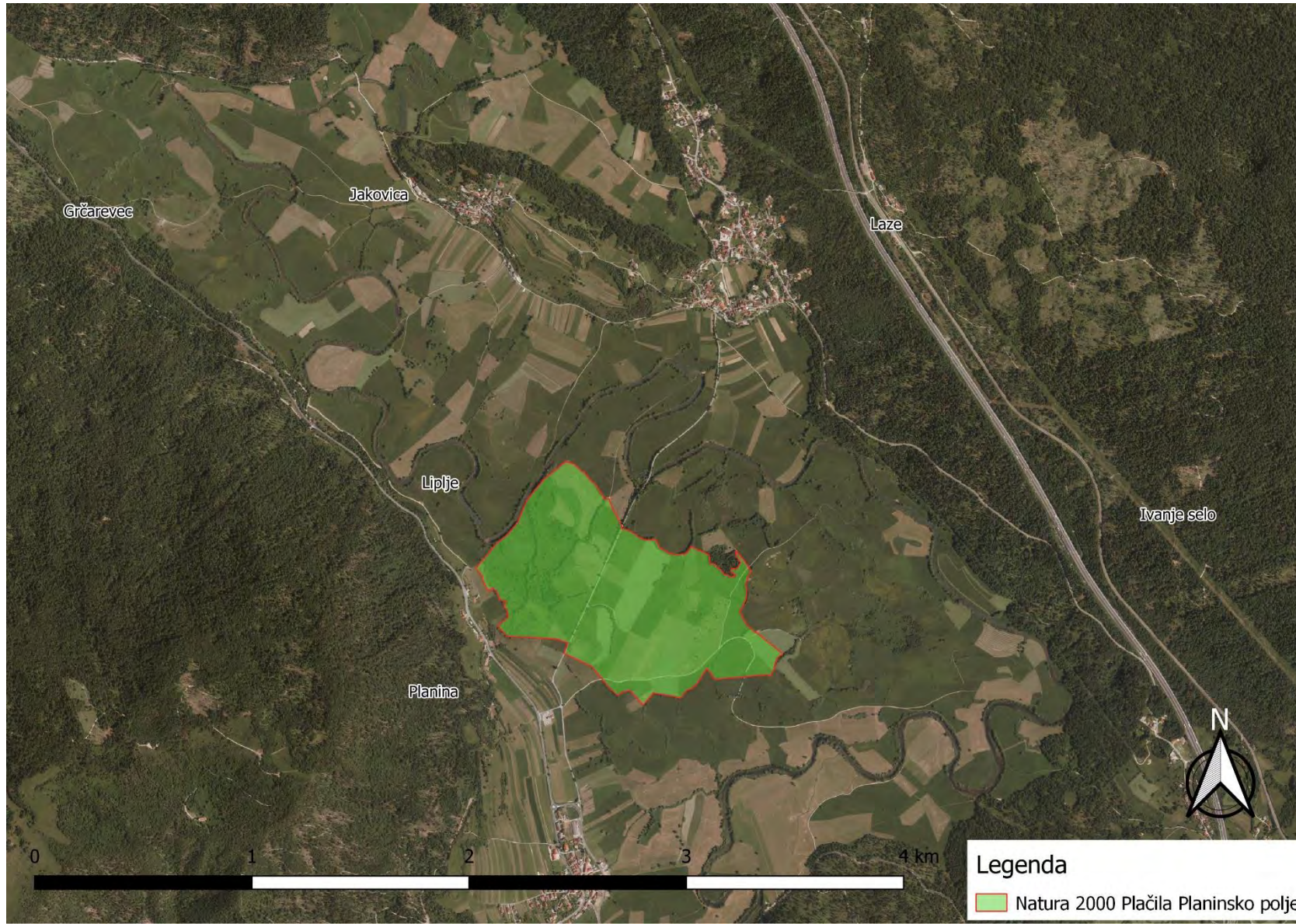



# Ljubljansko barje – cona barjanskega okarčka (*Coenonympha oedippus*)

Zahteve iz \*Uredbe PUN za izvajanje intervencije N2000 na območju Ljubljanskega barja

**Površine A: Režim za ohranjanje obstoječih (sub)populacij barjanskega okarčka in/ali ustreznega habitata na parcelah, kjer je vrsta oz. habitat še prisoten**

- košnja ni dovoljena do 1. avgusta tekočega leta;
- košnja se izvaja mozaično, in sicer se vsako leto lahko pokosi del (od 40 do 60 odstotkov) površine travnika, vključene v zahtevek iz 121. člena te uredbe, pri čemer se travnik za namene mozaične košnje ne sme razpoloviti na robni in osrednji del (krožna košnja travnika ni dovoljena);
- gnojenje, paša in mulčenje niso dovoljeni čez vse leto;
- nasipavanje travnikov ni dovoljeno;
- zatavljanje oziroma dosejevanje travnikov s komercialnimi travnimi in drugimi mešanici ni dovoljeno;
- spravilo mrve s travinja (brez ovijanja v plastično folijo),
- uporaba FFS ni dovoljena čez vse leto.

**Višina plačila:** 663 eurov na ha letno





# Ljubljansko barje – cona barjanskega okarčka (*Coenonympha oedippus*)

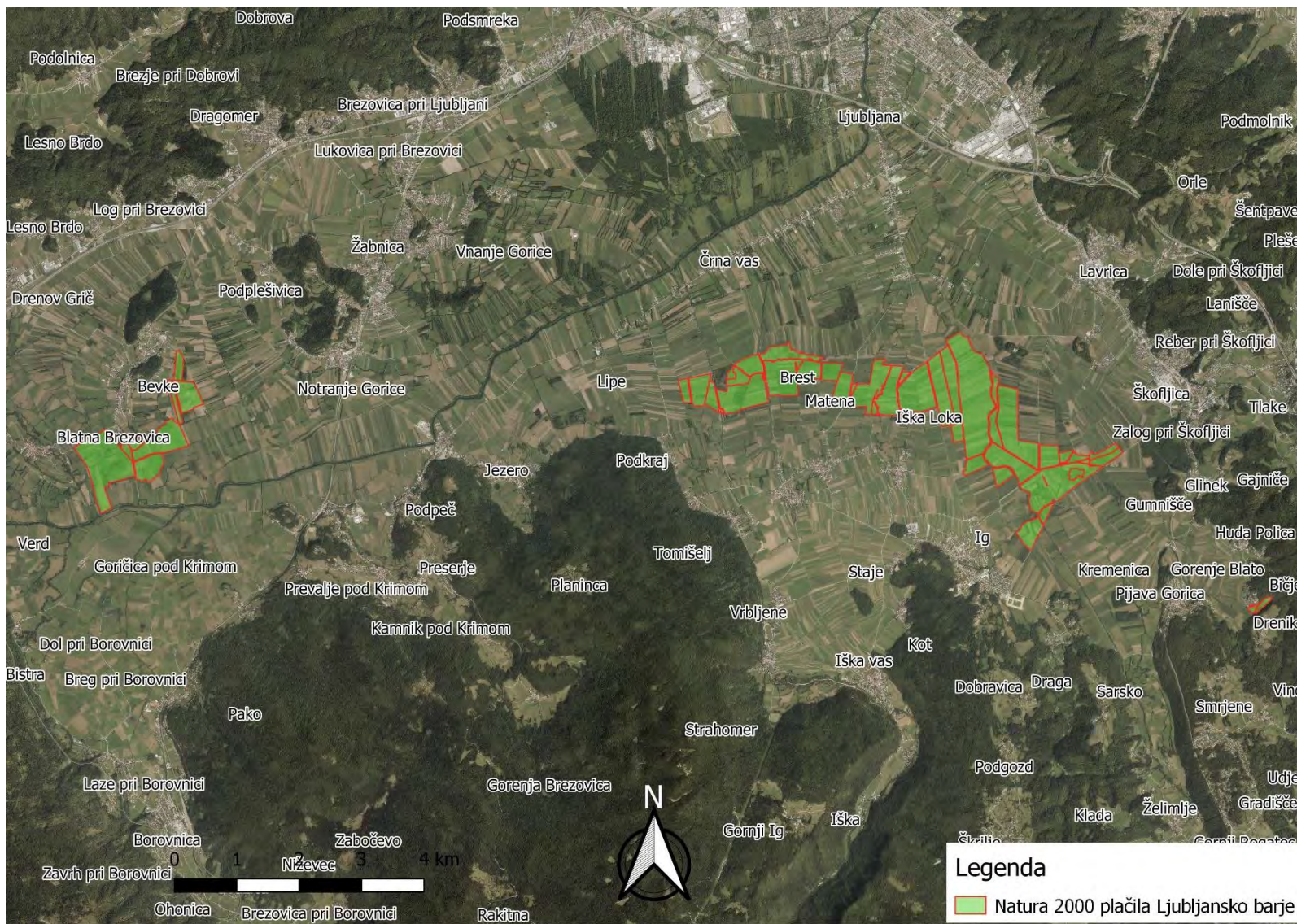
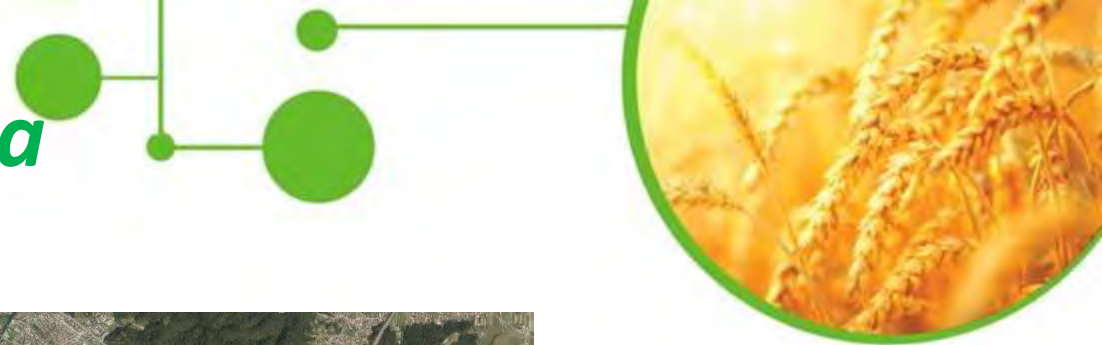





**HVALA ZA POZORNOST!**